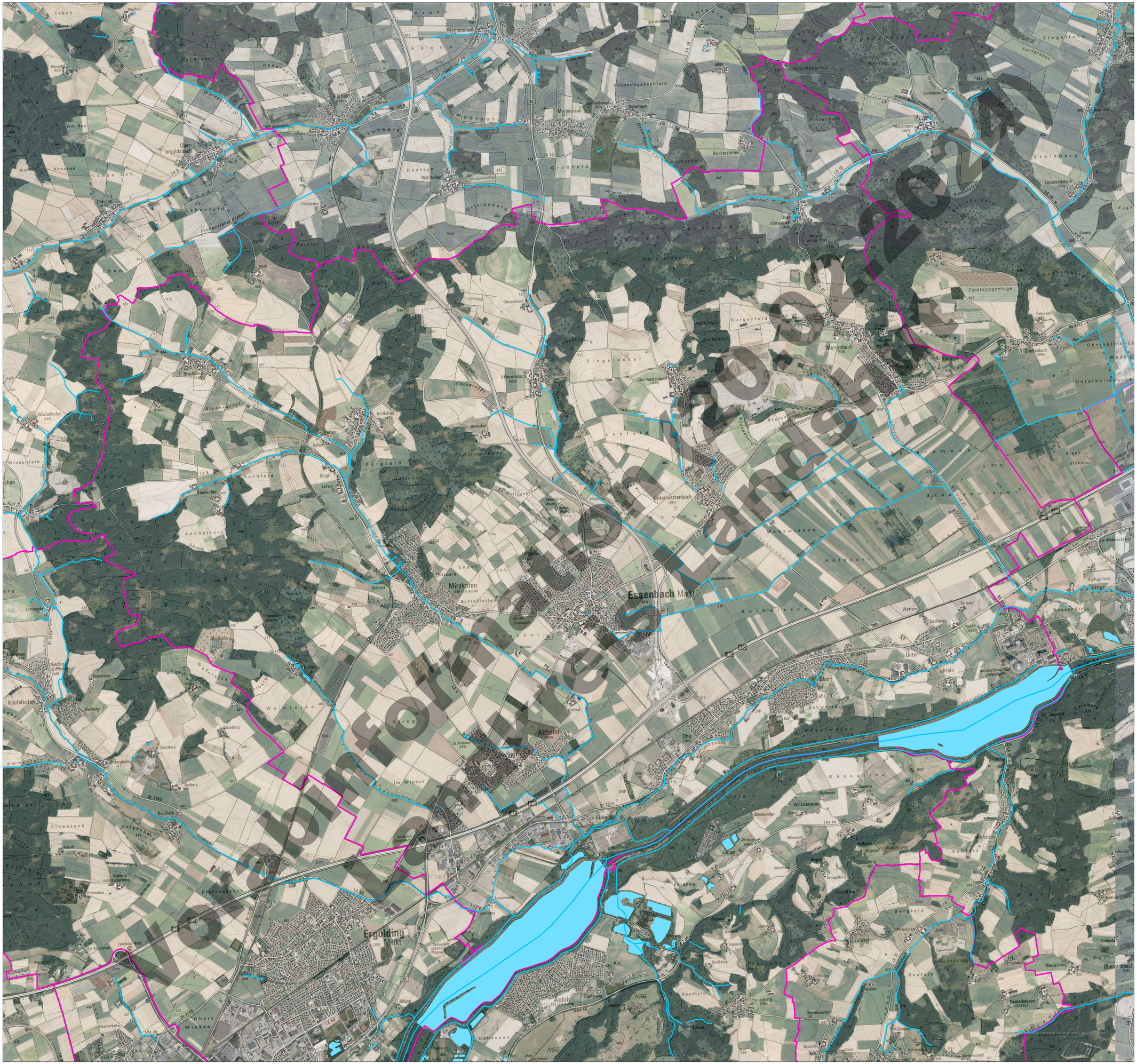

Gewässerrandstreifen

(gemäß BayNatSchG Art. 16 Abs. 1 Satz 1 Nr. 3)

Landkreis Landshut
Gemeinde Essenbach

Vorläufiger Entwurf (20.02.2024)

Legende

- Fließgewässer gewässerrandstreifenpflichtig
- Stillgewässer gewässerrandstreifenpflichtig
- Gemeindegrenze

Maßstab 1:10.000

0 0,5 1 2 Kilometer

N

Wasserwirtschaftsamt Landshut

Geobasisdaten: ©Bayerische Vermessungsverwaltung